



UNIONE della
ROMAGNA
FAENTINA



COMUNE DI FAENZA



Finanziato
dall'Unione europea
NextGenerationEU

Rigenerazione e ampliamento impianto sportivo e campo cross Monte Coralli
CUP J28E22000040006
Progetto di variante
all'Autorizzazione Paesaggistica n.301 del 01/09/2022 e n.375 del 14/10/2022

Proprietà/Committente: COMUNE DI FAENZA
EDIFICIO PARTENZA
progetto di variante: piante, prospetti e viste tridimensionali

DICEMBRE 2023
E_04v
scala 1:100

Responsabile del Procedimento:
D.ssa Benedetta Diamanti - Dirigente settore Cultura, Turismo e Promozione Economica Comune di Faenza

Progettazione architettonica e paesaggistica:



PAISA'
Architettura del Paesaggio - Stignani Associati S.R.L.
Via Alberoni, 4 - 48121 Ravenna (RA)
tel. 0544-217311
info@paissa.eu - www.paissa.eu
dott. Antonio Stignani
arch. Enrico Turini

Redazione grafica
arch. Michele Casamenti
arch. Enrico Bertozzi

Firma dei tecnici ognuno per le proprie competenze

Rev. n.	data

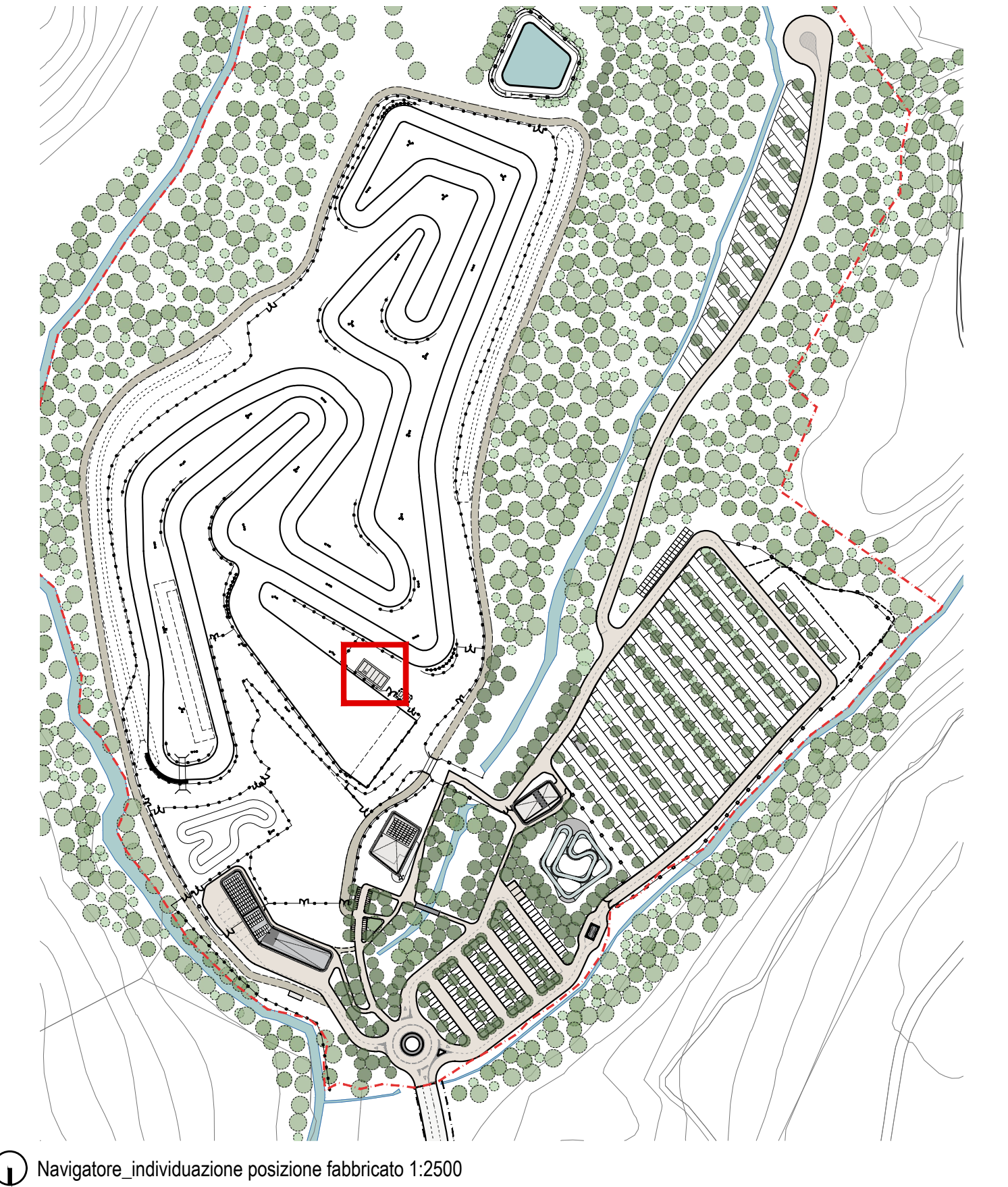

LEGENDA

DESTINAZIONI	SU [mq]
Infermeria	28.87 mq
Ufficio PT	22.21 mq
Sala cronometristi P1	13.65 mq
Sala speaker	13.65 mq
Sala giuria	42.39 mq

NB: i rapporti aeroluminanti risultano tutti rispettati

Superficie coperta = 96.4 mq

Superficie Utile Lorda totale = 158.9 mq

Superficie Utile = 146.4 mq

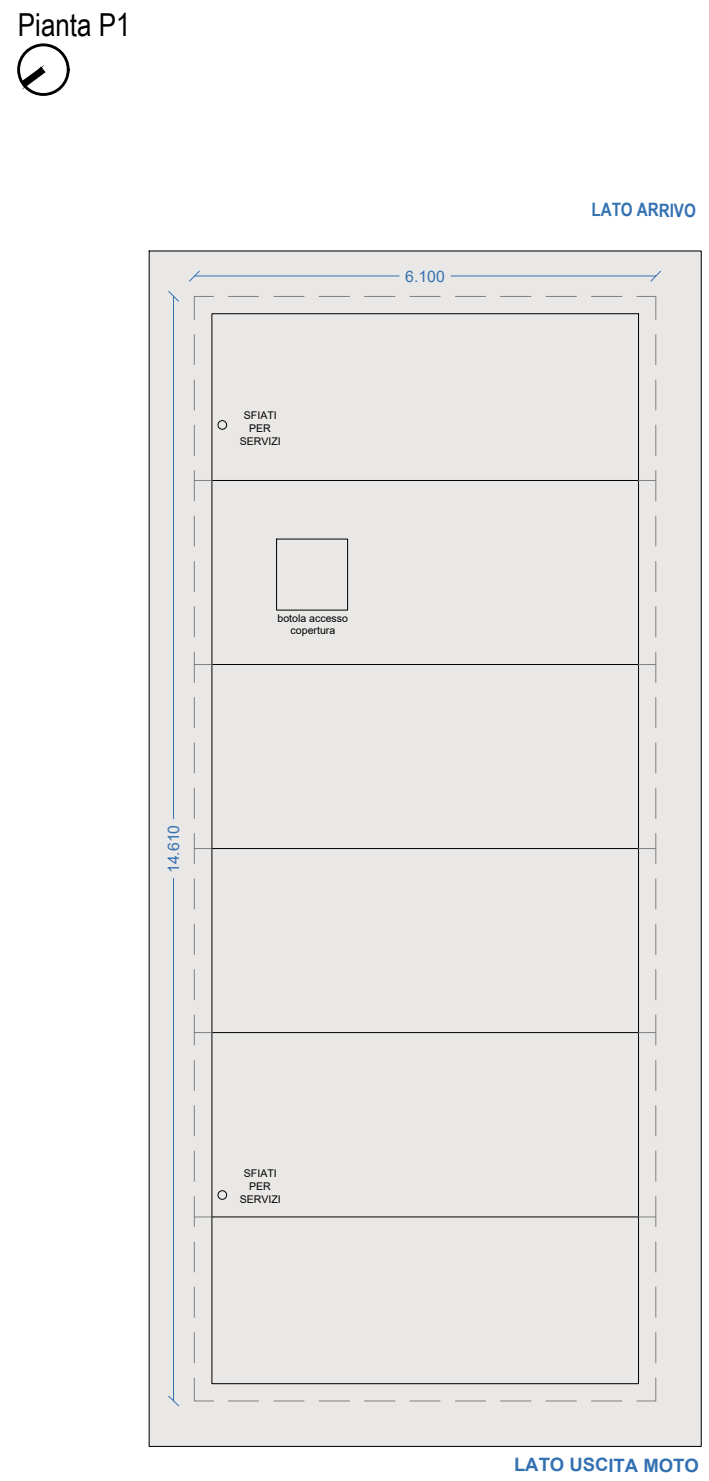
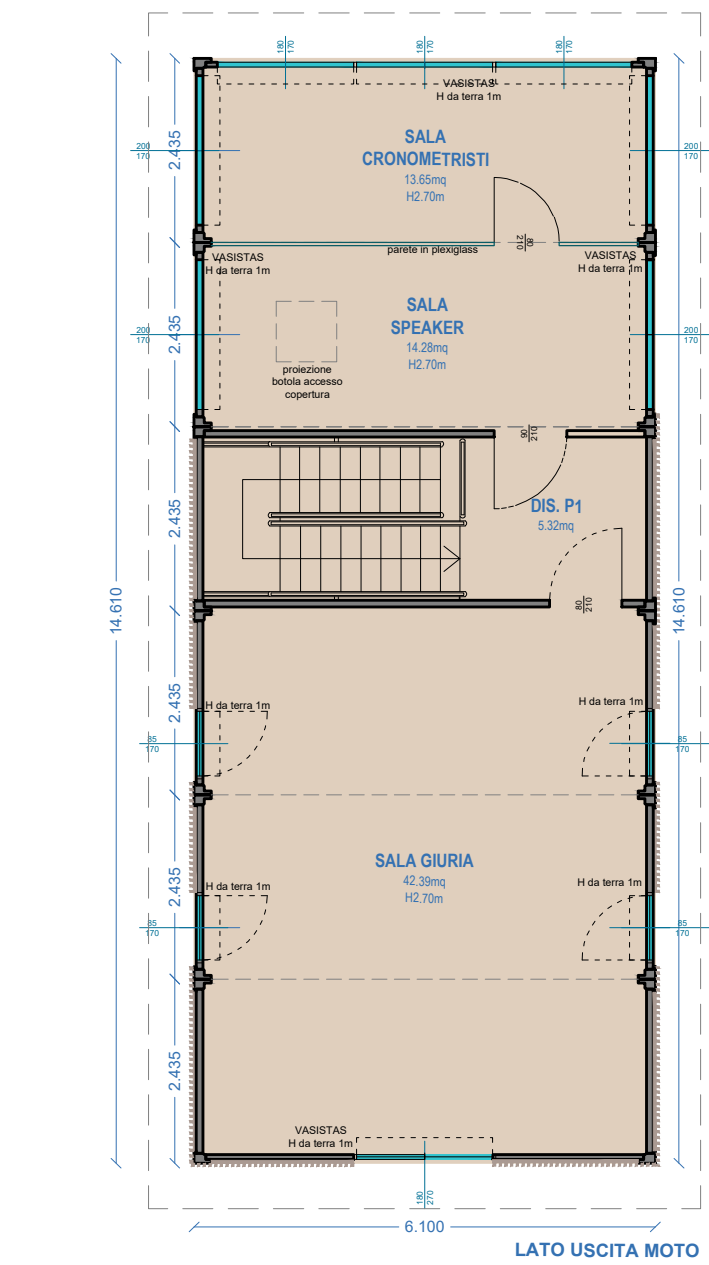
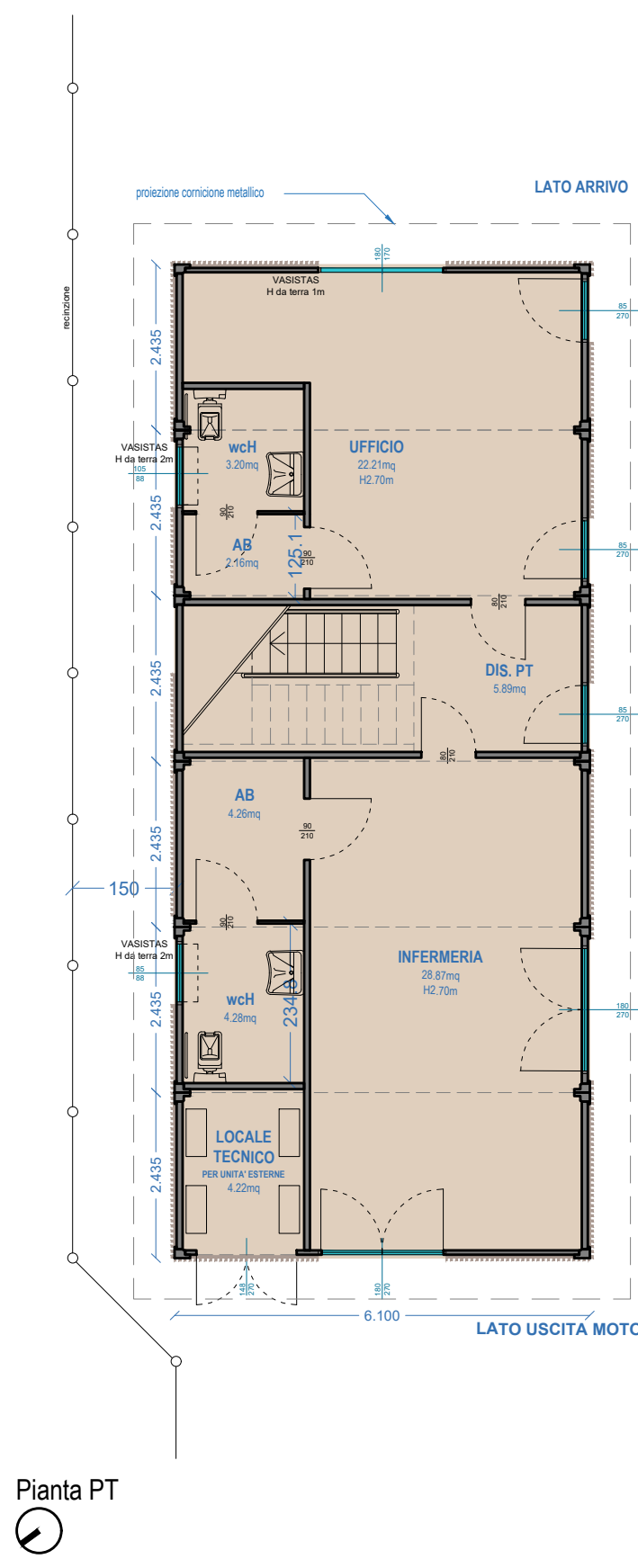

Pianta Copertura



Viste fotorealistiche di inserimento

- LEGENDA
- 01 - Pareti perimetrali in lamiera di acciaio verniciato
 - 02 - Copertura in acciaio verniciato
 - 03 - Finiture (latterie ed infissi) in metallo verniciato
 - 04 - Grigliato/lamiera stirata con rivestimento in doghe per schermatura vano impianti ed unità esterne
 - 05 - Pannellature in listelli di legno 40x40mm distanziati di 60 mm

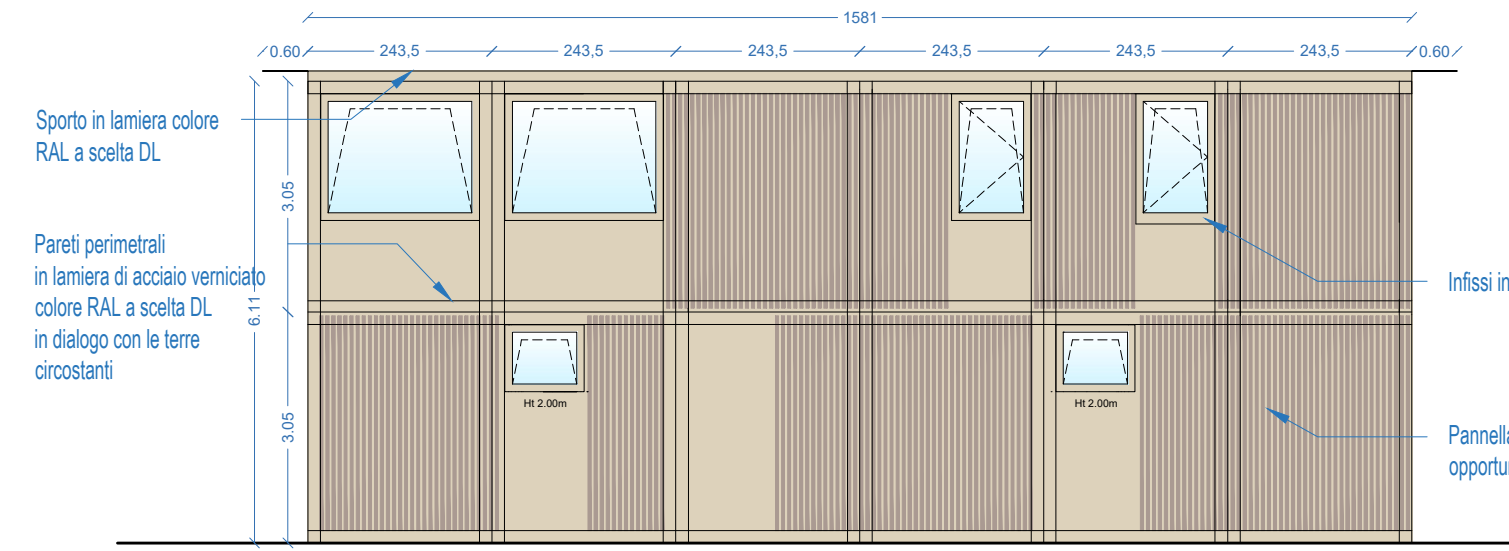

Prospetto NordEst

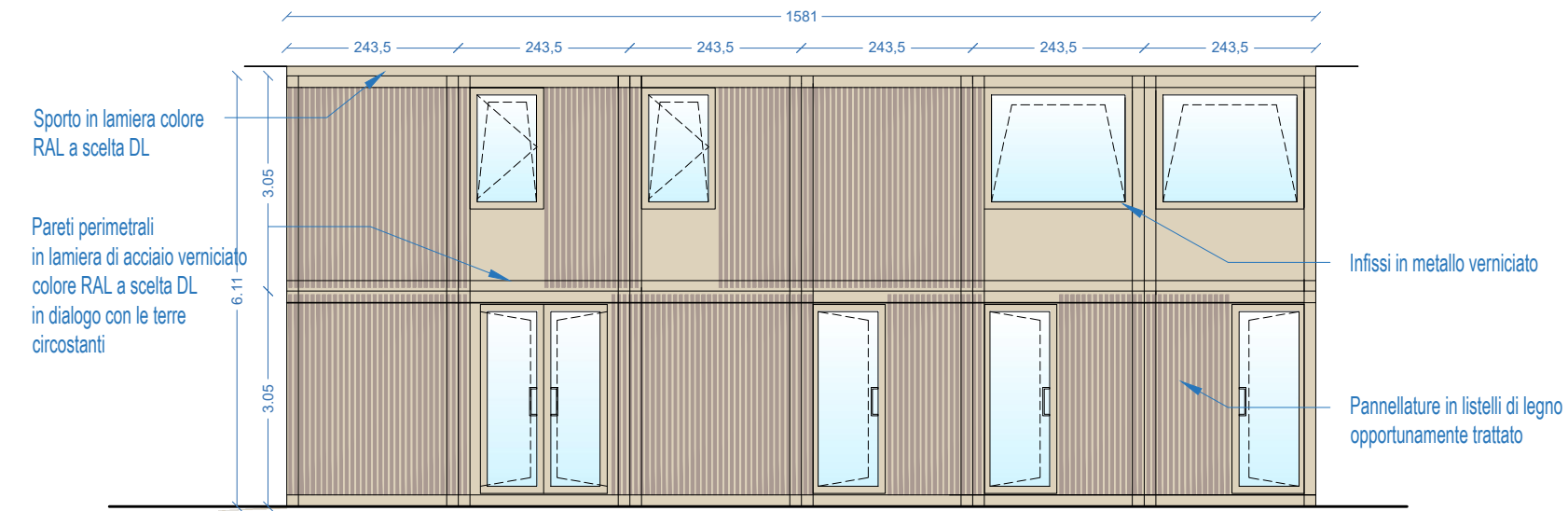

Prospetto SudOvest

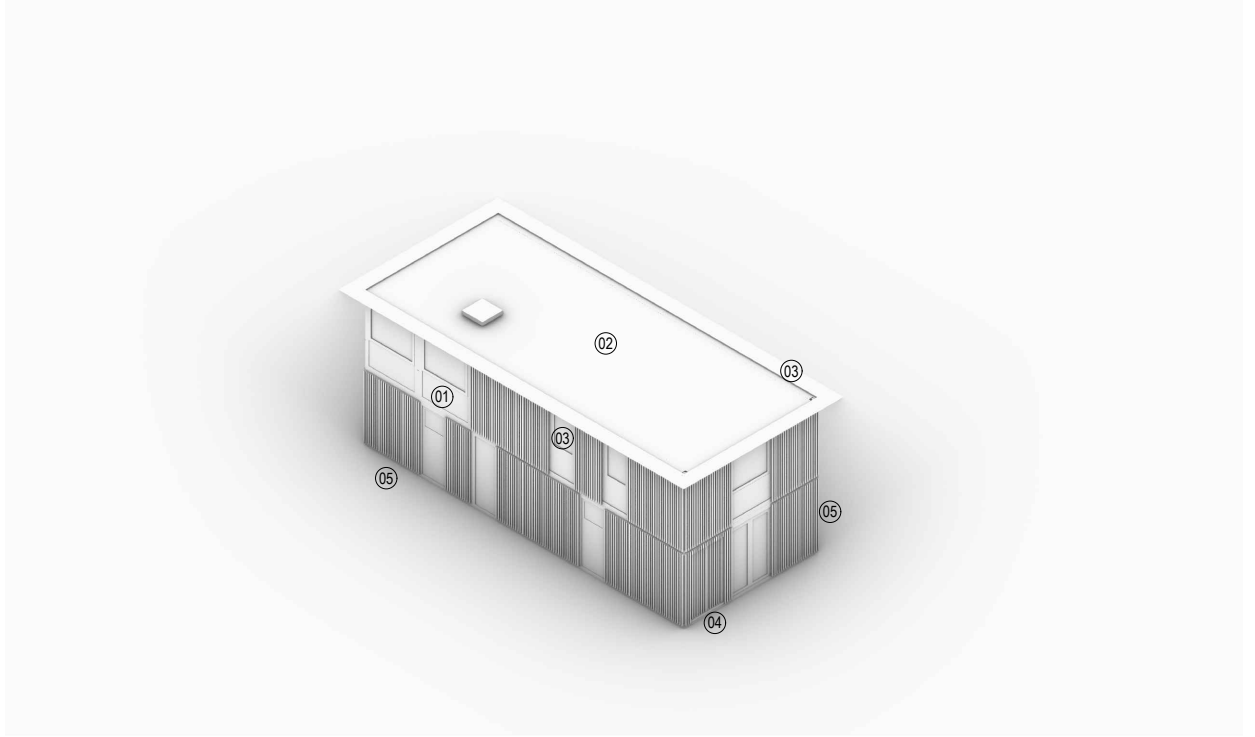

Vista assonometrica da Nord

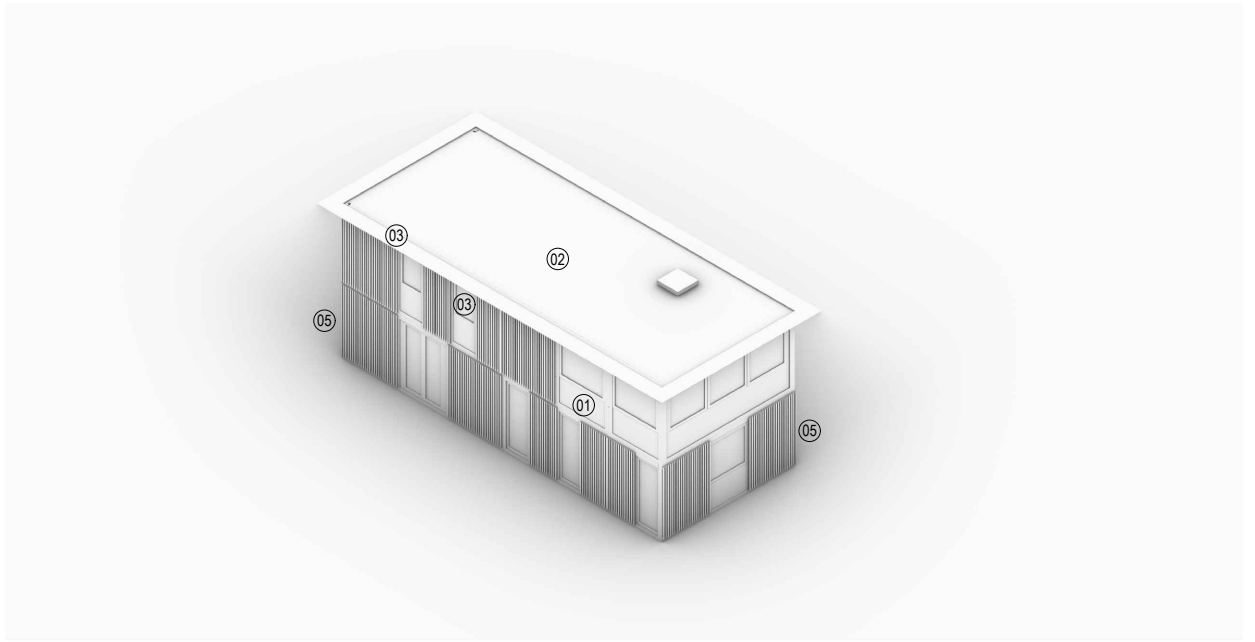

Vista assonometrica da Sud

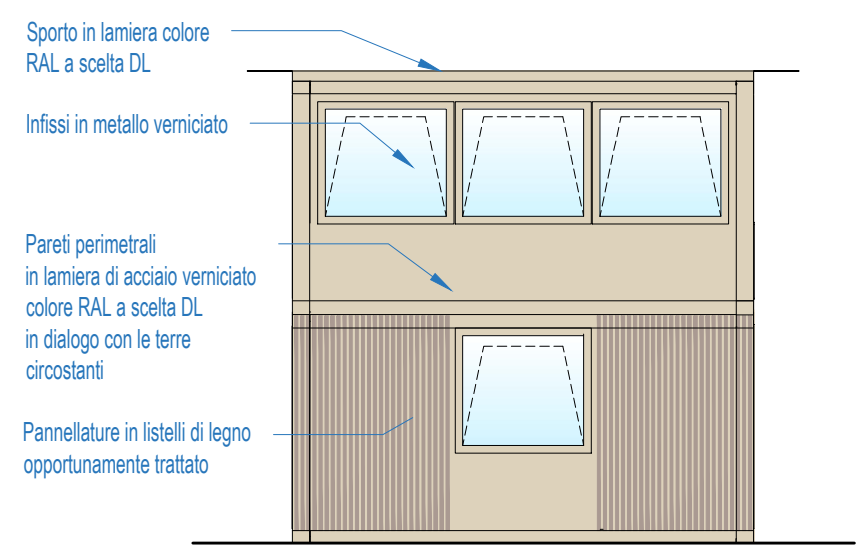

Prospetto SudEst

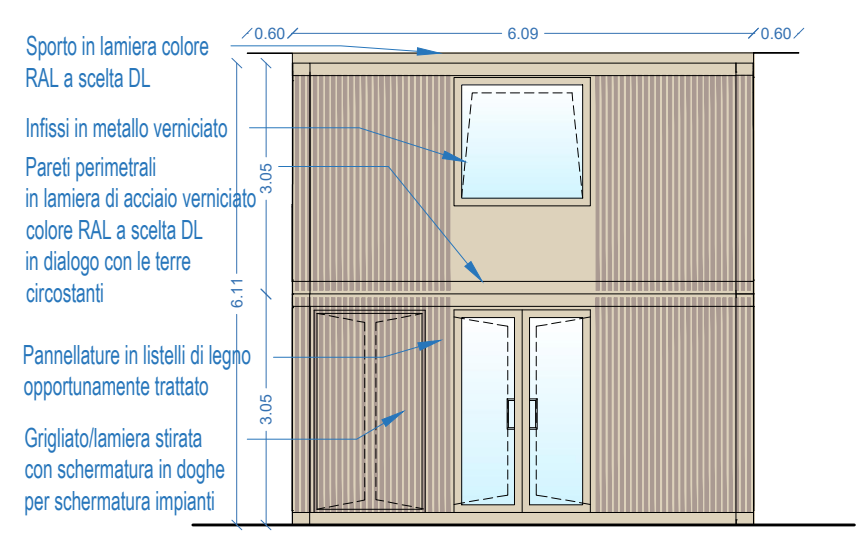

Prospetto NordOvest